



KEPUTUSAN REKTOR UNIVERSITAS ISLAM NEGERI
SULTHAN THAHA SAIFUDDIN JAMBI
NOMOR : 1626 TAHUN 2024

TENTANG

HASIL TES MASUK PENERIMAAN MAHASISWA BARU JALUR MANDIRI 2
UNIVERSITAS ISLAM NEGERI SULTHAN THAHA SAIFUDDIN JAMBI
TAHUN AKADEMIK 2024/2025

DENGAN RAHMAT TUHAN YANG MAHA ESA

REKTOR UNIVERSITAS ISLAM NEGERI SULTHAN THAHA SAIFUDDIN JAMBI,

- Menimbang : a. bahwa dalam rangka meningkatkan kualitas input mahasiswa UIN Sulthan Thaha Saifuddin Jambi, perlu dilaksanakan Penerimaan Mahasiswa Baru Tahun Akademik 2024/2025 melalui Jalur Mandiri 2 Tahun 2024;
- b. bahwa berdasarkan hasil seleksi Penerimaan Mahasiswa Baru Tahun Akademik 2024/2025 melalui Jalur Mandiri 2 tersebut perlu ditetapkan melalui Surat Keputusan Rektor UIN Sulthan Thaha Saifuddin Jambi;
- Mengingat : 1. Undang-Undang nomor 20 Tahun 2003 tentang Sistem Pendidikan Nasional.
2. Undang-Undang Nomor 12 Tahun 2012 Tentang Perguruan Tinggi.
3. Peraturan Pemerintah Nomor. 04 Tahun 2014 Tentang Penyelenggaraan Pendidikan Tinggi dan Pengelolaan Perguruan Tinggi.
4. Peraturan Menteri Agama Nomor. 21 Tahun 2017 Tentang Organisasi dan Tata Kerja UIN Sulthan Thaha Saifuddin Jambi;
5. Keputusan Menteri Keuangan Nomor. 429/PMK.05/2009 Tentang Penetapan IAIN Sulthan Thaha Saifuddin Jambi pada Departemen Agama sebagai Instansi Pemerintah yang menerapkan pengelolaan keuangan Badan Layanan Umum.
- Memperhatikan : Hasil Rapat Pimpinan tentang pembahasan seleksi penilaian kelulusan mahasiswa baru Jalur Mandiri 2 UIN Sulthan Thaha Saifuddin Jambi Tahun Akademik 2024/2025

MEMUTUSKAN:

- Menetapkan : KEPUTUSAN REKTOR UIN SULTHAN THAHA SAIFUDDIN JAMBI, TENTANG HASIL TES MASUK PENERIMAAN MAHASISWA BARU JALUR MANDIRI 2 UNIVERSITAS ISLAM NEGERI SULTHAN THAHA SAIFUDDIN JAMBI TAHUN AKADEMIK 2024/2025.
- Pertama : Penerimaan Mahasiswa Baru Jalur Mandiri 2 UIN Sulthan Thaha Saifuddin Jambi Tahun Akademik 2024/2025 yang dinyatakan LULUS adalah berjumlah sebagaimana terlampir dalam surat keputusan ini.
- Kedua : Bagi para peserta tes Penerimaan Mahasiswa Baru yang telah dinyatakan lulus agar dapat segera melakukan registrasi mahasiswa baru sebagaimana jadwal terlampir.

- Ketiga : Bagi para peserta yang telah menyetorkan Uang Kuliah Tunggal (UKT) pada rekening BLU UIN Sulthan Thaha Saifuddin Jambi tidak dapat diambil kembali.
- Keempat : Segala biaya yang diakibatkan dari keputusan ini dibebankan kepada DIPA UIN Sulthan Thaha Saifuddin Jambi Nomor : SP DIPA-025.04.2.424188/2024 tanggal 24 November 2023.
- Kelima : Keputusan ini berlaku sejak tanggal ditetapkan, dengan ketentuan apabila dikemudian hari terdapat kekeliruan dalam keputusan ini akan diadakan perbaikan sebagaimana mestinya
- Kutipan : Keputusan ini disampaikan kepada yang bersangkutan untuk diketahui dan dilaksanakan sebagaimana mestinya.

Ditetapkan di : Jambi
Pada Tanggal : 05 Agustus 2024

REKTOR UNIVERSITAS ISLAM NEGERI
SULTHAN THAHA SAIFUDDIN JAMBI,



LAMPIRAN**KEPUTUSAN REKTOR UNIVERSITAS ISLAM NEGERI
SULTHAN THAHA SAIFUDDIN JAMBI
NOMOR : 1626 TAHUN 2024****TENTANG****HASIL TES MASUK MAHASISWA BARU JALUR MANDIRI 2
UNIVERSITAS ISLAM NEGERI SULTHAN THAHA SAIFUDDIN JAMBI
TAHUN AKADEMIK 2024/2025**

NO	ID/NO PEMBAYARAN	NO. UJIAN	NAMA PESERTA	JK	FAKULTAS	PROGRAM STUDI	JUMLAH PEMBAYARAN UKT	KLP. UKT	KET
1	240102001	2491320200	'Abdan Syakuro Alkholish	L	Adab dan Humaniora	Bahasa dan Sastra Arab	3.250.000	3	LULUS
2	240102002	2491320228	Aan Fatih Alvianto	L	Ekonomi dan Bisnis Islam	Ekonomi Syariah	4.030.000	6	LULUS
3	240102003	2491320079	Abdi Muchlisin	L	Sains dan Teknologi	Sistem Informasi	4.550.000	7	LULUS
4	240102004	2491320236	Abdillah Nabil Fachrisza	L	Syariah	Ilmu Pemerintahan	4.550.000	7	LULUS
5	240102005	2491320014	Abrar Rauf Wira Satyawadi	L	Syariah	Ilmu Pemerintahan	4.550.000	7	LULUS
6	240102006	2491320213	Achmad Faiz Alhasani	L	Syariah	Hukum Keluarga Islam (Akhwal Syaksyah)	3.250.000	4	LULUS
7	240102007	2491320242	Ade Rahmansyah	L	Syariah	Hukum Tatanegara (Siyasah Syariyyah)	3.250.000	4	LULUS
8	240102008	2491320169	Adellia Findiana Sari	P	Sains dan Teknologi	Sistem Informasi	4.550.000	7	LULUS
9	240102009	2491320093	Aditiyah Apriansyah	L	Sains dan Teknologi	Sistem Informasi	4.550.000	7	LULUS
10	240102010	2491320221	Adzka Nazihul Farabi	L	Sains dan Teknologi	Kimia	400.000	1	LULUS
11	240102011	2491320045	Afifah Husnia Az Zahra	P	Tarbiyah dan Keguruan	Tadris Bahasa Inggris	3.640.000	5	LULUS

NO	ID/NO PEMBAYARAN	NO. UJIAN	NAMA PESERTA	JK	FAKULTAS	PROGRAM STUDI	JUMLAH PEMBAYARAN UKT	KLP. UKT	KET
12	240102012	2491320182	Afifah Zafira	P	Tarbiyah dan Keguruan	Pendidikan Guru Madrasah Ibtidaiyah	4.030.000	6	LULUS
13	240102013	2491320129	Afiva Turrosyida	P	Ushuluddin dan Studi Agama	Ilmu Al-Quran dan Tafsir	3.640.000	5	LULUS
14	240102014	2491320135	Ahmad Arfah	L	Ushuluddin dan Studi Agama	Ilmu Al-Quran dan Tafsir	3.640.000	5	LULUS
15	240102015	2491320207	Ahmad Marzuki	L	Syariah	Ilmu Pemerintahan	4.550.000	7	LULUS
16	240102016	2491320117	Ahmad Reza Fahlevi	L	Tarbiyah dan Keguruan	Manajemen Pendidikan Islam	3.640.000	5	LULUS
17	240102017	2491320036	Ahmad Zikri	L	Sains dan Teknologi	Sistem Informasi	4.550.000	7	LULUS
18	240102018	2491320245	Akbar Mubarak	L	Sains dan Teknologi	Statistika	3.900.000	4	LULUS
19	240102019	2491320218	Al Farabie Ahmad Azwan	L	Syariah	Hukum Keluarga Islam (Akhwal Syaksyah)	3.250.000	4	LULUS
20	240102020	2491320012	Alfin Irawan	L	Sains dan Teknologi	Sistem Informasi	4.550.000	7	LULUS
21	240102021	2491320048	Aliyah Apriyani	P	Tarbiyah dan Keguruan	Pendidikan Agama Islam	4.550.000	7	LULUS
22	240102022	2491320220	Anasiroh	P	Tarbiyah dan Keguruan	Pendidikan Bahasa Arab	3.250.000	4	LULUS
23	240102023	2491320266	Andi Fitriani	P	Sains dan Teknologi	Sains Informasi Geografi	3.900.000	5	LULUS
24	240102024	2491320009	Andre Ansyah Valentino	L	Dakwah	Bimbingan Penyuluhan Islam	2.860.000	3	LULUS
25	240102025	2491320136	Angel Lexsa Putri	P	Syariah	Ilmu Pemerintahan	4.550.000	7	LULUS
26	240102026	2491320075	Angga Saputra	L	Syariah	Hukum Keluarga Islam (Akhwal Syaksyah)	3.250.000	4	LULUS
27	240102027	2491320021	Anggesti Selviandini	P	Ekonomi dan Bisnis Islam	Manajemen Keuangan Syariah	3.640.000	5	LULUS

NO	ID/NO PEMBAYARAN	NO. UJIAN	NAMA PESERTA	JK	FAKULTAS	PROGRAM STUDI	JUMLAH PEMBAYARAN UKT	KLP. UKT	KET
28	240102028	2491320090	Anggun Afrilia	P	Tarbiyah dan Keguruan	Tadris Bahasa Inggris	3.640.000	5	LULUS
29	240102029	2491320033	Anggun Melani Fajriyani	P	Tarbiyah dan Keguruan	Pendidikan Guru Madrasah Ibtidaiyah	4.030.000	6	LULUS
30	240102030	2491320051	Anindya Chairunnisa	P	Tarbiyah dan Keguruan	Pendidikan Agama Islam	4.550.000	7	LULUS
31	240102031	2491320077	Anom Saputra	L	Tarbiyah dan Keguruan	Pendidikan Bahasa Arab	3.250.000	4	LULUS
32	240102032	2491320262	Aprinaldi	L	Ushuluddin dan Studi Agama	Ilmu Al-Quran dan Tafsir	3.640.000	5	LULUS
33	240102033	2491320082	Aqil Al-Hakimi	L	Syariah	Hukum Tatanegara (Siyasah Syariyyah)	3.250.000	4	LULUS
34	240102034	2491320159	Aqil Arfa	L	Ushuluddin dan Studi Agama	Ilmu Al-Quran dan Tafsir	3.640.000	5	LULUS
35	240102035	2491320237	Ardiyansah	L	Ekonomi dan Bisnis Islam	Ekonomi Syariah	4.030.000	6	LULUS
36	240102036	2491320267	Assahrul Afdal	L	Sains dan Teknologi	Sains Informasi Geografi	3.900.000	5	LULUS
37	240102037	2491320101	Aufaa Alsyafiq	L	Sains dan Teknologi	Sistem Informasi	4.550.000	7	LULUS
38	240102038	2491320193	Ayu Rani Agustin	P	Tarbiyah dan Keguruan	Pendidikan Agama Islam	4.550.000	7	LULUS
39	240102039	2491320031	Ayuda Ningsih	P	Tarbiyah dan Keguruan	Pendidikan Guru Madrasah Ibtidaiyah	4.030.000	6	LULUS
40	240102040	2491320126	Azkie Dimas Setya	P	Tarbiyah dan Keguruan	Pendidikan Bahasa Arab	3.250.000	4	LULUS
41	240102041	2491320125	Bahrul Ifkar	L	Sains dan Teknologi	Sistem Informasi	4.550.000	7	LULUS
42	240102042	2491320265	Bela Sapitri	P	Ekonomi dan Bisnis Islam	Ekonomi Syariah	4.030.000	6	LULUS
43	240102043	2491320230	Cecep Irwanda	L	Dakwah	Komunikasi dan Penyiaran Islam	3.250.000	4	LULUS

NO	ID/NO PEMBAYARAN	NO. UJIAN	NAMA PESERTA	JK	FAKULTAS	PROGRAM STUDI	JUMLAH PEMBAYARAN UKT	KLP. UKT	KET
44	240102044	2491320231	Charisma Cahya Azharisma	P	Sains dan Teknologi	Arsitektur	3.900.000	5	LULUS
45	240102045	2491320147	Chrisdiansyah Putra.S	L	Sains dan Teknologi	Statistika	3.900.000	4	LULUS
46	240102046	2491320217	Danang Aji Prabowo	L	Syariah	Hukum Pidana Islam (Jinayah)	3.250.000	4	LULUS
47	240102047	2491320041	Dede Sukanda Luhur	L	Ekonomi dan Bisnis Islam	Ekonomi Syariah	4.030.000	6	LULUS
48	240102048	2491320185	Dedi Kurniawan	L	Ekonomi dan Bisnis Islam	Perbankan Syariah	3.640.000	5	LULUS
49	240102049	2491320109	Defri Anugrah	L	Tarbiyah dan Keguruan	Pendidikan Guru Madrasah Ibtidaiyah	4.030.000	6	LULUS
50	240102050	2491320145	Delima Fitriyani	P	Tarbiyah dan Keguruan	Pendidikan Bahasa Arab	3.250.000	4	LULUS
51	240102051	2491320076	Dikaya Hartana	L	Sains dan Teknologi	Sistem Informasi	4.550.000	7	LULUS
52	240102052	2491320253	Dimas Nurkhafid	L	Sains dan Teknologi	Arsitektur	3.900.000	5	LULUS
53	240102053	2491320091	Dinara Syifa Amalia	P	Tarbiyah dan Keguruan	Pendidikan Guru Madrasah Ibtidaiyah	4.030.000	6	LULUS
54	240102054	2491320037	Dwi Cahya Ramadhani	P	Tarbiyah dan Keguruan	Pendidikan Guru Madrasah Ibtidaiyah	4.030.000	6	LULUS
55	240102055	2491320092	Efri Yolanda	L	Ekonomi dan Bisnis Islam	Manajemen Keuangan Syariah	3.640.000	5	LULUS
56	240102056	2491320025	Egi Pratama	L	Syariah	Ilmu Pemerintahan	4.550.000	7	LULUS
57	240102057	2491320002	Eka Wulandari	P	Tarbiyah dan Keguruan	Manajemen Pendidikan Islam	3.640.000	5	LULUS
58	240102058	2491320107	Elfin Harse Saputra Harefa	L	Sains dan Teknologi	Statistika	3.900.000	4	LULUS
59	240102059	2491320016	Elfindra	L	Syariah	Hukum Keluarga Islam (Akhwal Syaksyah)	3.250.000	4	LULUS

NO	ID/NO PEMBAYARAN	NO. UJIAN	NAMA PESERTA	JK	FAKULTAS	PROGRAM STUDI	JUMLAH PEMBAYARAN UKT	KLP. UKT	KET
60	240102060	2491320137	Erick Sastrawan	L	Tarbiyah dan Keguruan	Pendidikan Guru Madrasah Ibtidaiyah	4.030.000	6	LULUS
61	240102061	2491320192	Erico Rahmat Kurniawan	L	Syariah	Ilmu Pemerintahan	4.550.000	7	LULUS
62	240102062	2491320257	Erika Wulandari	P	Ekonomi dan Bisnis Islam	Manajemen Keuangan Syariah	3.640.000	5	LULUS
63	240102063	2491320176	Fadhil Rahman Hanifan	L	Sains dan Teknologi	Sistem Informasi	4.550.000	7	LULUS
64	240102064	2491320211	Fadhilmaarif	L	Ekonomi dan Bisnis Islam	Manajemen Keuangan Syariah	3.640.000	5	LULUS
65	240102065	2491320144	Fahrul Azizurahman	L	Sains dan Teknologi	Sistem Informasi	4.550.000	7	LULUS
66	240102066	2491320070	Fatimatus Sahro Alvina	P	Sains dan Teknologi	Biologi	3.900.000	5	LULUS
67	240102067	2491320069	Febby Prawita Putri	P	Tarbiyah dan Keguruan	Pendidikan Guru Madrasah Ibtidaiyah	4.030.000	6	LULUS
68	240102068	2491320163	Fian Palakka	L	Adab dan Humaniora	Sejarah Peradaban Islam	3.250.000	3	LULUS
69	240102069	2491320148	Fikriza Wildan P	L	Adab dan Humaniora	Ilmu Perpustakaan	3.750.000	4	LULUS
70	240102070	2491320187	Fitri Ghoniah	P	Ushuluddin dan Studi Agama	Ilmu Hadis	2.860.000	3	LULUS
71	240102071	2491320115	Fitri Handayani	P	Sains dan Teknologi	Sistem Informasi	4.550.000	7	LULUS
72	240102072	2491320251	Flora Citra Andreani	P	Sains dan Teknologi	Kimia	400.000	1	LULUS
73	240102073	2491320225	Freety Zhintami Lavignie	P	Ekonomi dan Bisnis Islam	Perbankan Syariah	3.640.000	5	LULUS
74	240102074	2491320020	Genta Zikri Rahmat	L	Sains dan Teknologi	Sistem Informasi	4.550.000	7	LULUS
75	240102075	2491320086	Gunawan Adjie Fitra	L	Syariah	Hukum Tatanegara (Siyasah Syariyyah)	3.250.000	4	LULUS

NO	ID/NO PEMBAYARAN	NO. UJIAN	NAMA PESERTA	JK	FAKULTAS	PROGRAM STUDI	JUMLAH PEMBAYARAN UKT	KLP. UKT	KET
76	240102076	2491320118	Hardila Misya	P	Tarbiyah dan Keguruan	Pendidikan Agama Islam	4.550.000	7	LULUS
77	240102077	2491320186	Hatifa Nadilla	P	Ekonomi dan Bisnis Islam	Manajemen Keuangan Syariah	3.640.000	5	LULUS
78	240102078	2491320184	Heru Oksa	L	Tarbiyah dan Keguruan	Pendidikan Guru Madrasah Ibtidaiyah	4.030.000	6	LULUS
79	240102079	2491320005	Hervaliza Julia	P	Tarbiyah dan Keguruan	Pendidikan Guru Madrasah Ibtidaiyah	4.030.000	6	LULUS
80	240102080	2491320042	Hesti Meicella	P	Ekonomi dan Bisnis Islam	Perbankan Syariah	3.640.000	5	LULUS
81	240102081	2491320034	Ilham Sani Putra	L	Syariah	Hukum Keluarga Islam (Akhwal Syaksiyah)	3.250.000	4	LULUS
82	240102082	2491320204	Ilhamputra	L	Sains dan Teknologi	Sistem Informasi	4.550.000	7	LULUS
83	240102083	2491320178	Indra Lusmana	L	Sains dan Teknologi	Sistem Informasi	4.550.000	7	LULUS
84	240102084	2491320239	Ines Irmayani	P	Syariah	Ilmu Pemerintahan	4.550.000	7	LULUS
85	240102085	2491320164	Intan Nuraini	P	Tarbiyah dan Keguruan	Pendidikan Guru Madrasah Ibtidaiyah	4.030.000	6	LULUS
86	240102086	2491320114	Iqbal Abdul Hamid	L	Syariah	Hukum Tatanegara (Siyasah Syariyyah)	3.250.000	4	LULUS
87	240102087	2491320055	Iqwal Sumiranda	L	Sains dan Teknologi	Sistem Informasi	4.550.000	7	LULUS
88	240102088	2491320063	Irfan Said	L	Tarbiyah dan Keguruan	Pendidikan Agama Islam	4.550.000	7	LULUS
89	240102089	2491320087	Irfandi Putra	L	Tarbiyah dan Keguruan	Pendidikan Guru Madrasah Ibtidaiyah	4.030.000	6	LULUS
90	240102090	2491320226	Isma Alyaa Ramadani	P	Sains dan Teknologi	Sains Informasi Geografi	3.900.000	5	LULUS
91	240102091	2491320018	Isnaini Munawaroh	P	Tarbiyah dan Keguruan	Pendidikan Agama Islam	4.550.000	7	LULUS

NO	ID/NO PEMBAYARAN	NO. UJIAN	NAMA PESERTA	JK	FAKULTAS	PROGRAM STUDI	JUMLAH PEMBAYARAN UKT	KLP. UKT	KET
92	240102092	2491320024	IVAN HAVIZ	L	Ekonomi dan Bisnis Islam	Ekonomi Syariah	4.030.000	6	LULUS
93	240102093	2491320177	Jaya	L	Syariah	Hukum Tata Negara (Siyasah Syariyyah)	3.250.000	4	LULUS
94	240102094	2491320050	Jerlia	P	Tarbiyah dan Keguruan	Pendidikan Islam Anak Usia Dini	3.640.000	5	LULUS
95	240102095	2491320103	Jihan Nurkhasanah	P	Dakwah	Bimbingan Penyuluhan Islam	2.860.000	3	LULUS
96	240102096	2491320141	Kaka Saktiawan	L	Sains dan Teknologi	Sistem Informasi	4.550.000	7	LULUS
97	240102097	2491320004	Kamelia Riski	P	Tarbiyah dan Keguruan	Tadris Bahasa Inggris	3.640.000	5	LULUS
98	240102098	2491320068	Kevin Pras Setia	L	Sains dan Teknologi	Sistem Informasi	4.550.000	7	LULUS
99	240102099	2491320197	Khairul Rijal	L	Sains dan Teknologi	Sistem Informasi	4.550.000	7	LULUS
100	240102100	2491320174	Khairunnisa	P	Tarbiyah dan Keguruan	Pendidikan Guru Madrasah Ibtidaiyah	4.030.000	6	LULUS
101	240102101	2491320270	Khardavi Anugrah	L	Ushuluddin dan Studi Agama	Ilmu Hadis	2.860.000	3	LULUS
102	240102102	2491320202	Kusliya Juwita	P	Tarbiyah dan Keguruan	Manajemen Pendidikan Islam	3.640.000	5	LULUS
103	240102103	2491320046	Linda Wati	P	Tarbiyah dan Keguruan	Pendidikan Guru Madrasah Ibtidaiyah	4.030.000	6	LULUS
104	240102104	2491320241	M Alan	L	Tarbiyah dan Keguruan	Manajemen Pendidikan Islam	3.640.000	5	LULUS
105	240102105	2491320113	M Defri Gian Saputra	L	Tarbiyah dan Keguruan	Pendidikan Bahasa Arab	3.250.000	4	LULUS
106	240102106	2491320081	M Fezi Azandra	L	Tarbiyah dan Keguruan	Pendidikan Agama Islam	4.550.000	7	LULUS
107	240102107	2491320166	M Fitrah Al Anshori	L	Syariah	Hukum Keluarga Islam (Akhwal Syaksyah)	3.250.000	4	LULUS

NO	ID/NO PEMBAYARAN	NO. UJIAN	NAMA PESERTA	JK	FAKULTAS	PROGRAM STUDI	JUMLAH PEMBAYARAN UKT	KLP. UKT	KET
108	240102108	2491320142	M Hasbi Ash Shidiqi	L	Tarbiyah dan Keguruan	Pendidikan Guru Madrasah Ibtidaiyah	4.030.000	6	LULUS
109	240102109	2491320247	M Mikhel Abdillah	L	Ekonomi dan Bisnis Islam	Ekonomi Syariah	4.030.000	6	LULUS
110	240102110	2491320110	M Naufal Badran	L	Sains dan Teknologi	Sistem Informasi	4.550.000	7	LULUS
111	240102111	2491320206	M Nopriski Akbar	L	Syariah	Hukum Pidana Islam (Jinayah)	3.250.000	4	LULUS
112	240102112	2491320263	M. Arbilanto	L	Tarbiyah dan Keguruan	Tadris Bahasa Inggris	3.640.000	5	LULUS
113	240102113	2491320219	M. Ghifari Mufadhol Almunawir	L	Syariah	Ilmu Pemerintahan	4.550.000	7	LULUS
114	240102114	2491320190	M. Nadif Ramadhan	L	Sains dan Teknologi	Sistem Informasi	4.550.000	7	LULUS
115	240102115	2491320097	M. Naufal Melfa	L	Syariah	Hukum Pidana Islam (Jinayah)	3.250.000	4	LULUS
116	240102116	2491320100	M. Rifki. R	L	Syariah	Hukum Keluarga Islam (Akhwal Syaksiyah)	3.250.000	4	LULUS
117	240102117	2491320167	M.Aras	L	Syariah	Ilmu Pemerintahan	4.550.000	7	LULUS
118	240102118	2491320122	M.Ihsan Al Maliki Pulungan	L	Dakwah	Komunikasi dan Penyiaran Islam	3.250.000	4	LULUS
119	240102119	2491320224	M.Parelian	L	Adab dan Humaniora	Ilmu Perpustakaan	3.750.000	4	LULUS
120	240102120	2491320095	M.Zianul Purkon	L	Sains dan Teknologi	Sistem Informasi	4.550.000	7	LULUS
121	240102121	2491320138	Madhal Fikri	L	Syariah	Hukum Tatanegara (Siyasah Syariyyah)	3.250.000	4	LULUS
122	240102122	2491320019	Madinatul Munawaroh	P	Tarbiyah dan Keguruan	Pendidikan Guru Madrasah Ibtidaiyah	4.030.000	6	LULUS
123	240102123	2491320235	Malik Masyhur Assagaffidin	L	Tarbiyah dan Keguruan	Pendidikan Bahasa Arab	3.250.000	4	LULUS

NO	ID/NO PEMBAYARAN	NO. UJIAN	NAMA PESERTA	JK	FAKULTAS	PROGRAM STUDI	JUMLAH PEMBAYARAN UKT	KLP. UKT	KET
124	240102124	2491320043	Marsa Apriliya	P	Dakwah	Bimbingan Penyuluhan Islam	2.860.000	3	LULUS
125	240102125	2491320229	Maulana Julianto	L	Syariah	Ilmu Pemerintahan	4.550.000	7	LULUS
126	240102126	2491320195	Maya Putri Ramadhanti	P	Tarbiyah dan Keguruan	Pendidikan Guru Madrasah Ibtidaiyah	4.030.000	6	LULUS
127	240102127	2491320146	Maysanu Aulia Badiatul Huda	P	Tarbiyah dan Keguruan	Pendidikan Guru Madrasah Ibtidaiyah	4.030.000	6	LULUS
128	240102128	2491320032	Meilani Eka Safitri	P	Tarbiyah dan Keguruan	Pendidikan Guru Madrasah Ibtidaiyah	4.030.000	6	LULUS
129	240102129	2491320027	Meisya Finanti	P	Tarbiyah dan Keguruan	Pendidikan Agama Islam	4.550.000	7	LULUS
130	240102130	2491320208	Meylita Irman Kurnia	P	Sains dan Teknologi	Kimia	400.000	1	LULUS
131	240102131	2491320111	Mhd. Alif Dwi Putra	L	Sains dan Teknologi	Fisika	400.000	1	LULUS
132	240102132	2491320179	Mhd. Ichwal Nabil	L	Syariah	Hukum Tatanegara (Siyasah Syariyyah)	3.250.000	4	LULUS
133	240102133	2491320264	Miftahul Janah	P	Ekonomi dan Bisnis Islam	Manajemen Keuangan Syariah	3.640.000	5	LULUS
134	240102134	2491320023	Miza Navitri	P	Tarbiyah dan Keguruan	Pendidikan Guru Madrasah Ibtidaiyah	4.030.000	6	LULUS
135	240102135	2491320252	Mohd. Adlin Chandra Dinata	L	Sains dan Teknologi	Arsitektur	3.900.000	5	LULUS
136	240102136	2491320133	Muh. Raeshard Herdhiawansyah	L	Syariah	Hukum Tatanegara (Siyasah Syariyyah)	3.250.000	4	LULUS
137	240102137	2491320011	Muhamad Abbyan Siregar	L	Syariah	Hukum Tatanegara (Siyasah Syariyyah)	3.250.000	4	LULUS
138	240102138	2491320130	Muhamad Ardani Ramadhan	L	Tarbiyah dan Keguruan	Pendidikan Agama Islam	4.550.000	7	LULUS
139	240102139	2491320223	Muhamad Darman Saputra	L	Syariah	Ilmu Pemerintahan	4.550.000	7	LULUS

NO	ID/NO PEMBAYARAN	NO. UJIAN	NAMA PESERTA	JK	FAKULTAS	PROGRAM STUDI	JUMLAH PEMBAYARAN UKT	KLP. UKT	KET
140	240102140	2491320201	Muhamad Robyma	L	Syariah	Hukum Tatanegara (Siyasah Syariyyah)	3.250.000	4	LULUS
141	240102141	2491320139	Muhammad Al Kahfi Maulana	L	Syariah	Hukum Ekonomi Syariah (Muamalah)	3.640.000	6	LULUS
142	240102142	2491320106	Muhammad Alba Dawi Ilham	L	Sains dan Teknologi	Sistem Informasi	4.550.000	7	LULUS
143	240102143	2491320074	Muhammad Aldi	L	Tarbiyah dan Keguruan	Pendidikan Agama Islam	4.550.000	7	LULUS
144	240102144	2491320006	Muhammad Aqrham	L	Syariah	Hukum Tatanegara (Siyasah Syariyyah)	3.250.000	4	LULUS
145	240102145	2491320083	Muhammad Arif Syarifudin	L	Sains dan Teknologi	Sistem Informasi	4.550.000	7	LULUS
146	240102146	2491320094	Muhammad Assirri	L	Sains dan Teknologi	Sistem Informasi	4.550.000	7	LULUS
147	240102147	2491320116	Muhammad Faril Sahlan	L	Syariah	Hukum Ekonomi Syariah (Muamalah)	3.640.000	6	LULUS
148	240102148	2491320180	Muhammad Ghiffan Arrony	L	Ekonomi dan Bisnis Islam	Manajemen Keuangan Syariah	3.640.000	5	LULUS
149	240102149	2491320132	Muhammad Haikal Arparezzi	L	Sains dan Teknologi	Sistem Informasi	4.550.000	7	LULUS
150	240102150	2491320140	Muhammad Haikal Ramadhan	L	Tarbiyah dan Keguruan	Pendidikan Guru Madrasah Ibtidaiyah	4.030.000	6	LULUS
151	240102151	2491320160	Muhammad Husra Ilhammi	L	Ekonomi dan Bisnis Islam	Akuntansi Syariah	3.640.000	5	LULUS
152	240102152	2491320123	Muhammad Ikhsan	L	Syariah	Hukum Keluarga Islam (Akhwal Syaksiyah)	3.250.000	4	LULUS
153	240102153	2491320073	Muhammad Ikilil Fachri	L	Sains dan Teknologi	Sistem Informasi	4.550.000	7	LULUS
154	240102154	2491320061	Muhammad Irvansyah	L	Sains dan Teknologi	Sistem Informasi	4.550.000	7	LULUS
155	240102155	2491320165	Muhammad Nabil Fawwaz	L	Dakwah	Komunikasi dan Penyiaran Islam	3.250.000	4	LULUS

NO	ID/NO PEMBAYARAN	NO. UJIAN	NAMA PESERTA	JK	FAKULTAS	PROGRAM STUDI	JUMLAH PEMBAYARAN UKT	KLP. UKT	KET
156	240102156	2491320084	Muhammad Panji Finattun	L	Tarbiyah dan Keguruan	Pendidikan Agama Islam	4.550.000	7	LULUS
157	240102157	2491320181	Muhammad Rafli Ramadani	L	Syariah	Ilmu Pemerintahan	4.550.000	7	LULUS
158	240102158	2491320120	Muhammad Richo Firdian	L	Syariah	Ilmu Pemerintahan	4.550.000	7	LULUS
159	240102159	2491320212	Muhammad Sechan Abietha	L	Ekonomi dan Bisnis Islam	Akuntansi Syariah	3.640.000	5	LULUS
160	240102160	2491320268	Muhammad Wildan Ramadhan	L	Syariah	Hukum Tatanegara (Siyasah Syariyyah)	3.250.000	4	LULUS
161	240102161	2491320227	Muhmmad Rifqy Abdul Aziz	L	Ushuluddin dan Studi Agama	Ilmu Al-Quran dan Tafsir	3.640.000	5	LULUS
162	240102162	2491320127	Mukhlis Hadi Jaya	L	Syariah	Hukum Keluarga Islam (Akhwal Syaksiyah)	3.250.000	4	LULUS
163	240102163	2491320030	Muslihatul Kholifah	P	Syariah	Hukum Tatanegara (Siyasah Syariyyah)	3.250.000	4	LULUS
164	240102164	2491320273	MUSYALLIN	L	Syariah	Hukum Ekonomi Syariah (Muamalah)	3.640.000	6	LULUS
165	240102165	2491320258	Mutia	P	Ushuluddin dan Studi Agama	Ilmu Hadis	2.860.000	3	LULUS
166	240102166	2491320205	Mutia Ramadani	P	Syariah	Hukum Tatanegara (Siyasah Syariyyah)	3.250.000	4	LULUS
167	240102167	2491320062	Nabila	P	Tarbiyah dan Keguruan	Pendidikan Guru Madrasah Ibtidaiyah	4.030.000	6	LULUS
168	240102168	2491320171	Nadila Efri Zulaika	P	Tarbiyah dan Keguruan	Pendidikan Guru Madrasah Ibtidaiyah	4.030.000	6	LULUS
169	240102169	2491320162	Nadya Ulandari	P	Sains dan Teknologi	Kimia	400.000	1	LULUS
170	240102170	2491320064	Naila Hayatunisa	P	Tarbiyah dan Keguruan	Pendidikan Guru Madrasah Ibtidaiyah	4.030.000	6	LULUS
171	240102171	2491320249	Naila Huwaida	P	Tarbiyah dan Keguruan	Manajemen Pendidikan Islam	3.640.000	5	LULUS

NO	ID/NO PEMBAYARAN	NO. UJIAN	NAMA PESERTA	JK	FAKULTAS	PROGRAM STUDI	JUMLAH PEMBAYARAN UKT	KLP. UKT	KET
172	240102172	2491320058	Najwa Revani Yahya	P	Tarbiyah dan Keguruan	Pendidikan Agama Islam	4.550.000	7	LULUS
173	240102173	2491320183	Natasya Febria Aulin	P	Syariah	Hukum Pidana Islam (Jinayah)	3.250.000	4	LULUS
174	240102174	2491320007	Nazmira Sipa Samania	P	Tarbiyah dan Keguruan	Pendidikan Guru Madrasah Ibtidaiyah	4.030.000	6	LULUS
175	240102175	2491320191	Noki Indra Mayu	L	Tarbiyah dan Keguruan	Pendidikan Guru Madrasah Ibtidaiyah	4.030.000	6	LULUS
176	240102176	2491320153	Novi Amelia	P	Adab dan Humaniora	Sejarah Peradaban Islam	3.250.000	3	LULUS
177	240102177	2491320240	Novrian Dwi Saputra	L	Sains dan Teknologi	Sains Informasi Geografi	3.900.000	5	LULUS
178	240102178	2491320102	Nurfadila	P	Tarbiyah dan Keguruan	Pendidikan Guru Madrasah Ibtidaiyah	4.030.000	6	LULUS
179	240102179	2491320024	Nurlaili	P	Tarbiyah dan Keguruan	Pendidikan Guru Madrasah Ibtidaiyah	4.030.000	6	LULUS
180	240102180	2491320022	Nurmala Sari	P	Syariah	Hukum Tata Negara (Siyasah Syariyyah)	3.250.000	4	LULUS
181	240102181	2491320222	Nurul Hidayah	P	Ekonomi dan Bisnis Islam	Akuntansi Syariah	3.640.000	5	LULUS
182	240102182	2491320047	Oktopiana Sulastri	P	Tarbiyah dan Keguruan	Pendidikan Bahasa Arab	3.250.000	4	LULUS
183	240102183	2491320072	Osdhan Maulana	L	Sains dan Teknologi	Sistem Informasi	4.550.000	7	LULUS
184	240102184	2491320067	Ossy Astia	P	Tarbiyah dan Keguruan	Pendidikan Guru Madrasah Ibtidaiyah	4.030.000	6	LULUS
185	240102185	2491320150	Pajrul Rahman	L	Syariah	Hukum Ekonomi Syariah (Muamalah)	3.640.000	6	LULUS
186	240102186	2491320121	Puji Astuti	P	Tarbiyah dan Keguruan	Pendidikan Guru Madrasah Ibtidaiyah	4.030.000	6	LULUS
187	240102187	2491320001	Putri Ayu Wantira	P	Ekonomi dan Bisnis Islam	Perbankan Syariah	3.640.000	5	LULUS

NO	ID/NO PEMBAYARAN	NO. UJIAN	NAMA PESERTA	JK	FAKULTAS	PROGRAM STUDI	JUMLAH PEMBAYARAN UKT	KLP. UKT	KET
188	240102188	2491320080	Rafli Gulian Syah	L	Tarbiyah dan Keguruan	Pendidikan Guru Madrasah Ibtidaiyah	4.030.000	6	LULUS
189	240102189	2491320038	Rahman Naufal Nasution	L	Syariah	Hukum Tatanegara (Siyasah Syariyyah)	3.250.000	4	LULUS
190	240102190	2491320060	Ratna Juwita Afriyanti	P	Tarbiyah dan Keguruan	Pendidikan Guru Madrasah Ibtidaiyah	4.030.000	6	LULUS
191	240102191	2491320248	Raudhatul Aulia	P	Syariah	Ilmu Pemerintahan	4.550.000	7	LULUS
192	240102192	2491320028	Raza Ibrahimovic	L	Syariah	Hukum Keluarga Islam (Akhwal Syaksyah)	3.250.000	4	LULUS
193	240102193	2491320049	Rehan Darmansyah	L	Sains dan Teknologi	Sistem Informasi	4.550.000	7	LULUS
194	240102194	2491320168	Reihan Sakijulimada	L	Syariah	Hukum Pidana Islam (Jinayah)	3.250.000	4	LULUS
195	240102195	2491320172	Rendi Irwanda Prasetio	L	Sains dan Teknologi	Sistem Informasi	4.550.000	7	LULUS
196	240102196	24MDR20022	Rendi Parwansyah	L	Dakwah	Jurnalistik Islam	2.860.000	3	LULUS
197	240102197	2491320040	Reni Julita	P	Tarbiyah dan Keguruan	Pendidikan Guru Madrasah Ibtidaiyah	4.030.000	6	LULUS
198	240102198	2491320044	Resa Athira	P	Ekonomi dan Bisnis Islam	Ekonomi Syariah	4.030.000	6	LULUS
199	240102199	2491320188	Resta Yuliansih	P	Ekonomi dan Bisnis Islam	Manajemen Keuangan Syariah	3.640.000	5	LULUS
200	240102200	2491320017	Reva Iryani	P	Tarbiyah dan Keguruan	Pendidikan Bahasa Arab	3.250.000	4	LULUS
201	240102201	2491320029	Rey Panza	L	Syariah	Ilmu Pemerintahan	4.550.000	7	LULUS
202	240102202	2491320128	Rifki Alhaadi	L	Syariah	Ilmu Pemerintahan	4.550.000	7	LULUS
203	240102203	2491320071	Rifqy Juanda Lubis	L	Syariah	Hukum Tatanegara (Siyasah Syariyyah)	3.250.000	4	LULUS

NO	ID/NO PEMBAYARAN	NO. UJIAN	NAMA PESERTA	JK	FAKULTAS	PROGRAM STUDI	JUMLAH PEMBAYARAN UKT	KLP. UKT	KET
204	240102204	2491320156	Riki Romdatul Hidayah	L	Syariah	Ilmu Pemerintahan	4.550.000	7	LULUS
205	240102205	2491320250	Ringki Kurniawan	L	Tarbiyah dan Keguruan	Manajemen Pendidikan Islam	3.640.000	5	LULUS
206	240102206	2491320175	Riri Riani	P	Ushuluddin dan Studi Agama	Ilmu Al-Quran dan Tafsir	3.640.000	5	LULUS
207	240102207	2491320096	Riska Lesmana Putri	P	Syariah	Hukum Pidana Islam (Jinayah)	3.250.000	4	LULUS
208	240102208	2491320010	Riska Nuranisa	P	Sains dan Teknologi	Sistem Informasi	4.550.000	7	LULUS
209	240102209	2491320232	Riza Nopita	P	Tarbiyah dan Keguruan	Pendidikan Islam Anak Usia Dini	3.640.000	5	LULUS
210	240102210	2491320078	Rizfa Alfiqri	L	Sains dan Teknologi	Sistem Informasi	4.550.000	7	LULUS
211	240102211	2491320054	Rizki Ramadhon	L	Tarbiyah dan Keguruan	Pendidikan Guru Madrasah Ibtidaiyah	4.030.000	6	LULUS
212	240102212	2491320099	Roby Ul-Haq	L	Syariah	Hukum Tatanegara (Siyasah Syariyyah)	3.250.000	4	LULUS
213	240102213	2491320255	Rohmatul Hasanah	P	Tarbiyah dan Keguruan	Tadris Bahasa Inggris	3.640.000	5	LULUS
214	240102214	2491320149	Rossa Amelia Lorenza	P	Ekonomi dan Bisnis Islam	Perbankan Syariah	3.640.000	5	LULUS
215	240102215	2491320243	Sabriena Aulia Mifta	P	Tarbiyah dan Keguruan	Pendidikan Islam Anak Usia Dini	3.640.000	5	LULUS
216	240102216	2491320112	Sandra Febyani	P	Tarbiyah dan Keguruan	Pendidikan Guru Madrasah Ibtidaiyah	4.030.000	6	LULUS
217	240102217	2491320196	Santi	P	Tarbiyah dan Keguruan	Pendidikan Guru Madrasah Ibtidaiyah	4.030.000	6	LULUS
218	240102218	2491320259	Sartika	P	Tarbiyah dan Keguruan	Pendidikan Bahasa Arab	3.250.000	4	LULUS
219	240102219	2491320065	Segusma Angelia Larang	P	Tarbiyah dan Keguruan	Tadris Matematika	3.640.000	5	LULUS

NO	ID/NO PEMBAYARAN	NO. UJIAN	NAMA PESERTA	JK	FAKULTAS	PROGRAM STUDI	JUMLAH PEMBAYARAN UKT	KLP. UKT	KET
220	240102220	2491320104	Seli	P	Tarbiyah dan Keguruan	Pendidikan Guru Madrasah Ibtidaiyah	4.030.000	6	LULUS
221	240102221	2491320089	Selvina Sari	P	Tarbiyah dan Keguruan	Manajemen Pendidikan Islam	3.640.000	5	LULUS
222	240102222	2491320214	Sendy Rizky Ramadhan Jafudin	L	Syariah	Hukum Tatanegara (Siyasah Syariyyah)	3.250.000	4	LULUS
223	240102223	2491320215	Septina Rahmadani	P	Tarbiyah dan Keguruan	Tadris Bahasa Inggris	3.640.000	5	LULUS
224	240102224	2491320203	Shella Olevisefia	P	Syariah	Hukum Tatanegara (Siyasah Syariyyah)	3.250.000	4	LULUS
225	240102225	2491320256	Sheyfa Resky Ramadhan	L	Ekonomi dan Bisnis Islam	Ekonomi Syariah	4.030.000	6	LULUS
226	240102226	2491320088	Shintia Arlia Putril	P	Tarbiyah dan Keguruan	Pendidikan Guru Madrasah Ibtidaiyah	4.030.000	6	LULUS
227	240102227	2491320151	Silvia Azza Akila	P	Tarbiyah dan Keguruan	Pendidikan Guru Madrasah Ibtidaiyah	4.030.000	6	LULUS
228	240102228	2491320056	Siti Nurhalizah	P	Syariah	Hukum Tatanegara (Siyasah Syariyyah)	3.250.000	4	LULUS
229	240102229	2491320052	Siti Rahmah	P	Tarbiyah dan Keguruan	Pendidikan Guru Madrasah Ibtidaiyah	4.030.000	6	LULUS
230	240102230	2491320085	Suci Indah Sari	P	Tarbiyah dan Keguruan	Pendidikan Guru Madrasah Ibtidaiyah	4.030.000	6	LULUS
231	240102231	2491320244	Syahrudin	L	Ushuluddin dan Studi Agama	Ilmu Al-Quran dan Tafsir	3.640.000	5	LULUS
232	240102232	2491320039	Syauqi Dhiya Rahman	L	Syariah	Hukum Keluarga Islam (Akhwal Syaksiyah)	3.250.000	4	LULUS
233	240102233	2491320003	Tesha Wahyuni Ningsih	P	Syariah	Ilmu Pemerintahan	4.550.000	7	LULUS
234	240102234	2491320026	Thalhah Bin Suto	L	Ushuluddin dan Studi Agama	Aqidah dan Filsafat Islam	2.860.000	3	LULUS
235	240102235	2491320134	Tri Bima Aditia Pamungkas.S	L	Syariah	Hukum Tatanegara (Siyasah Syariyyah)	3.250.000	4	LULUS

NO	ID/NO PEMBAYARAN	NO. UJIAN	NAMA PESERTA	JK	FAKULTAS	PROGRAM STUDI	JUMLAH PEMBAYARAN UKT	KLP. UKT	KET
236	240102236	2491320173	Tri Febrian Bagaskara. S	L	Tarbiyah dan Keguruan	Pendidikan Agama Islam	4.550.000	7	LULUS
237	240102237	2491320161	Tri Yuli Astuti	P	Ekonomi dan Bisnis Islam	Manajemen Keuangan Syariah	3.640.000	5	LULUS
238	240102238	2491320269	Uswatun Khasanah	P	Tarbiyah dan Keguruan	Manajemen Pendidikan Islam	3.640.000	5	LULUS
239	240102239	2491320008	Wenda Gutilaini	P	Tarbiyah dan Keguruan	Pendidikan Guru Madrasah Ibtidaiyah	4.030.000	6	LULUS
240	240102240	2491320170	Yowanda Febriani Putri	P	Tarbiyah dan Keguruan	Pendidikan Agama Islam	4.550.000	7	LULUS
241	240102241	2491320131	Zahira Kamila	P	Sains dan Teknologi	Kimia	400.000	1	LULUS
242	240102242	2491320152	Zahwa	P	Tarbiyah dan Keguruan	Pendidikan Guru Madrasah Ibtidaiyah	4.030.000	6	LULUS
243	240102243	2491320154	Zazkia Amalina	P	Tarbiyah dan Keguruan	Pendidikan Guru Madrasah Ibtidaiyah	4.030.000	6	LULUS
244	240102244	2491320066	Zeni Amelia	P	Sains dan Teknologi	Sistem Informasi	4.550.000	7	LULUS
245	240102245	2491320124	Zhofran Dwi Jaya	L	Syariah	Hukum Tatanegara (Siyasah Syariyyah)	3.250.000	4	LULUS
246	240102246	2491320210	Zilky Insof Pratama	L	Tarbiyah dan Keguruan	Tadris Biologi	3.640.000	5	LULUS
247	240102247	2491320053	Zilzian Ibadillah	L	Tarbiyah dan Keguruan	Pendidikan Bahasa Arab	3.250.000	4	LULUS

DITETAPKAN DI : JAMBI
PADA TANGGAL : 05 AGUSTUS 2024

REKTOR UNIVERSITAS ISLAM NEGERI
SULTHAN THAHA SAIFUDDIN JAMBI





KEMENTERIAN AGAMA REPUBLIK INDONESIA
UNIVERSITAS ISLAM NEGERI SULTHAN THAHA SAIFUDDIN JAMBI

Jalan Lintas Jambi-Muaro Bulian KM. 16 Simpang Sungai Duren Kab. Muaro Jambi 36363

Telp/ Fax : (0741) 583183 - 584118 website : www.uinjambi.ac.id

**PROSEDUR DAN KETENTUAN REGISTRASI MAHASISWA
BARU UIN STS JAMBI JALUR MANDIRI 2 TAHUN 2024**

Nomor: B-3304/B.II.1/PP.00.1/08/2024

A. Jadwal dan Tempat Daftar Ulang / Registrasi Mahasiswa Baru

1. Tanggal pembayaran daftar ulang / registrasi mahasiswa baru: **06 – 23 Agustus 2024**
2. Tempat pembayaran daftar ulang/registrasi bisa melalui:
 - a. Teller Bank 9 Jambi Seluruh Indonesia
 - b. ATM Bank 9 Jambi Seluruh Indonesia
 - c. Mobile Banking Bank 9 Jambi
 - d. ATM Bersama/Prima
 - e. Mobile Banking Bank Lainnya
3. Petunjuk Teknis Pembayaran terdapat pada Poin “C”

B. Ketentuan dan Tata Cara Daftar Ulang dan Registrasi Mahasiswa Baru

1. Peserta yang telah dinyatakan LULUS melakukan pembayaran daftar ulang ke Bank yang telah ditentukan dengan menggunakan NOMOR PEMBAYARAN sesuai dengan nama yang terdapat dalam daftar yang tertera di dalam SK Penetapan Kelulusan.
2. Setelah pembayaran peserta wajib mengisi Daftar Pribadi Mahasiswa (DPM) di link (<http://akademik.uinjambi.ac.id>) dengan User ID (NIM) dan Password (PIN) yang di peroleh setelah melakukan pembayaran. Cek NIM dan PIN melalui link <https://infopin.uinjambi.ac.id/>, hal-hal terkait pembayaran dapat menghubungi petugas PTSP Keuangan UIN STS Jambi (Contact Person terlampir pada tata cara pembayaran).
3. Peserta yang melakukan registrasi harus sesuai dengan Prodi yang telah lulus dan tidak dapat pindah pada Prodi lain, serta membayar UKT sebagaimana yang telah ditetapkan sesuai dengan SK Kelulusan.
4. Setelah mengisi Daftar Pribadi Mahasiswa (DPM) peserta mendownload seluruh lampiran dan mencetaknya untuk melengkapi berkas daftar ulang.
5. Berkas persyaratan daftar ulang/registrasi mahasiswa baru dibuat 1 rangkap, dan harus disusun sesuai dengan ceklis bahan yang terlampir.
6. Berkas persyaratan daftar ulang/registrasi mahasiswa baru dimasukkan dalam map kertas Biola warna biru muda.
7. Berkas persyaratan daftar ulang diserahkan langsung atau via pos dengan mencantumkan kode **Mahasiswa Baru (MARU)** ke alamat PTSP UIN Sulthan Thaha Saifuddin Jambi Mendalo dengan alamat: Jl. Lintas Jambi-Muaro Bulian KM. 16 Simpang Nomor 1 Simpang Sungai Duren Jambi Luar Kota Muaro Jambi 36363.
8. Uang UKT yang telah dibayarkan tidak dapat ditarik kembali.
9. Hal-hal yang belum jelas terkait dengan daftar ulang dapat menghubungi nomor 085271345508 (Bapak Erdani Murdani Nur, S.E) atau 082218357115 (Bapak Robbi Sukmana, S.Pd), dan hal hal yang terkait dengan informasi KIP dapat menghubungi nomor 08127385463 (Ibu Meilisa Khairani, M.Pd)

C. Tata Cara Pembayaran Registrasi Mahasiswa Baru Angkatan 2024/2025

➤ **Melalui Teller Bank 9 Jambi**

1. Datangke Bank Jambi Terdekat
2. Selanjutnya Mahasiswa/Calon Mahasiswa menyerahkan kepada petugas Bank/Teller Kode Pembayaran sebagai Kode Pembayaran dengan format :
- 000+No Pembayaran Untuk mahasiswa baru 2024 masukkan kode bayar berupa Contoh :
000240101001
3. Petugas bank/Teller akan mengkonfirmasi jumlah nominal pembayaran, apabila sesuai maka pembayaran dapat dilanjutkan.
4. Pembayaran selesai, Simpan slip setoran sebagai tanda bukti pembayaran
5. Mahasiswa yang belum menerima NIM dan PIN dari pihak bank dapat mengecek NIM dan PIN nya melalui link <https://infopin.uinjambi.ac.id/> . Hal-hal terkait dengan pembayaran dapat menghubungi nomor 082213188632 (Ibu Wardatul Jannah, M.Pd) atau 085217205552 (Bapak Robby Kurniawan, S.M).



KEMENTERIAN AGAMA REPUBLIK INDONESIA
UNIVERSITAS ISLAM NEGERI SULTHAN THAHA SAIFUDDIN JAMBI

Jalan Lintas Jambi-Muaro Bulian KM. 16 Simpang Sungai Duren Kab. Muaro Jambi 36363

Telp/ Fax : (0741) 583183 - 584118 website : www.uinjambi.ac.id

➤ **Melalui Mobile Banking Bank 9 Jambi**

1. Masuk ke menu "Pembayaran" pada aplikasi Bank 9 Jambi Mobile Banking
2. Pilih kategori "Universitas", Kemudian Klik UIN STS
3. Masukkan nomor pembayaran dengan format :
 - 000+No Pembayaran Untuk mahasiswa baru 2024 masukkan kode bayar berupa
Contoh : 000240101001
4. Akan tampil jumlah pembayaran, Pastikan data yang tampilan sesuai dengan yang akan dibayarkan
5. Masukkan PIN Anda, tekan Selanjutnya.
6. Simpan resi sebagai bukti pembayaran.
7. Mahasiswa yang belum menerima NIM dan PIN dari pihak bank dapat mengecek NIM dan PIN nya melalui link <https://infopin.uinjambi.ac.id/> . Hal-hal terkait dengan pembayaran dapat menghubungi nomor 082213188632 (Ibu Wardatul Jannah, M.Pd) atau 085217205552 (Bapak Robby Kurniawan, S.M).

➤ **Melalui ATM Bank 9 Jambi**

1. Masukkankartu ATM Bank Jambidan PIN
2. Pilih menu "transaksi lainnya"
3. Pilih menu "Pembayaran"
4. Pilih menu "Pendidikan"
5. Masukkan kode pendidikan dengan format :
 - 0004 (UIN STS), Kemudian pilih benar
6. Masukkan nomor pembayaran dengan format :
 - 000+No Pembayaran Untuk mahasiswa baru 2024 masukkan kode bayar berupa
Contoh : 000240101001
7. Akan tampil jumlah pembayaran, Pastikan data yang tampil sesuai dengan yang akan dibayarkan
8. Kemudian Klik ya, untuk melanjutkan pembayaran
9. Simpan resi sebagai bukti pembayaran.
10. Mahasiswa yang belum menerima NIM dan PIN dari pihak bank dapat mengecek NIM dan PIN nya melalui link <https://infopin.uinjambi.ac.id/> . Hal-hal terkait dengan pembayaran dapat menghubungi nomor 082213188632 (Ibu Wardatul Jannah, M.Pd) atau 085217205552 (Bapak Robby Kurniawan, S.M).

➤ **Melalui ATM Bersama/Prima**

1. Masukkankartu ATM dan PIN
2. Pilih menu "Transfer"
3. Input RekeningTujuan Bank Jambi (Bank Jambi) dengan format :
Kode Bank + Kode Institusi + No Pembayaran
 - 115+0102+000+No Pembayaran = untuk mahasiswa baru 2024 Contoh :
1150102000240101001
4. Masukkan Nominal yang harus dibayarkan
5. Akan tampil konfirmasi transfer dimana tertera jumlah tagihan dan Nama Mahasiswa
6. Tekan Benar untuk proses pembayaran hingga berhasil.
7. Simpan resi sebagai bukti pembayaran yang sah.
8. Mahasiswa yang belum menerima NIM dan PIN dari pihak bank dapat mengecek NIM dan PIN nya melalui link <https://infopin.uinjambi.ac.id/> . Hal-hal terkait dengan pembayaran dapat menghubungi nomor 082213188632 (Ibu Wardatul Jannah, M.Pd) atau 085217205552 (Bapak Robby Kurniawan, S.M).



KEMENTERIAN AGAMA REPUBLIK INDONESIA
UNIVERSITAS ISLAM NEGERI SULTHAN THAHA SAIFUDDIN JAMBI

Jalan Lintas Jambi-Muaro Bulian KM. 16 Simpang Sungai Duren Kab. Muaro Jambi 36363
Telp/ Fax : (0741) 583183 - 584118 website : www.uinjambi.ac.id

➤ **Melalui Mobile Banking Bank Lain (Bank Mandiri, BRI, BCA, BTN, BSI dan Lainnya)**

1. Login keaplikasi mobile banking
 2. Pilih menu "Transfer" Transfer ke Bank Lain
 3. PilihTujuan Transfer Bank Jambi
 4. Masukkan Nomor RekeningTujuan dengan format :
Kode Institusi + No Pembayaran
- 0102+000+No Pembayaran = untukmahasiswabaruu 2024 Contoh : 0102000240101001
 5. Masukkan Nominal yang harus dibayarkan
 6. Akan tampil konfirmasi transfer dimana tertera jumlah tagihan dan Nama Mahasiswa
 7. Tekan Benar untuk proses pembayaran hingga berhasil.
 8. Simpan resi sebagai bukti pembayaran yang sah.
1. Mahasiswa yang belum menerima NIM dan PIN dari pihak bank dapat mengecek NIM dan PIN nya melalui link <https://infopin.uinjambi.ac.id/> . Hal-hal terkait dengan pembayaran dapat menghubungi nomor 082213188632 (Ibu Wardatul Jannah, M.Pd) atau 085217205552 (Bapak Robby Kurniawan, S.M).

Melalui Teller Bank Jambi

1. Datang ke Bank Jambi Terdekat
2. Selanjutnya Mahasiswa/Calon Mahasiswa menyerahkan kepada petugas Bank/Teller Kode Pembayaran sebagai Kode Pembayaran dengan format :
- 000+No Pembayaran Untuk mahasiswa baru 2024 masukkan kode bayar berupa Contoh : 000240101001

BANK JAMBI
TELLER SISTEM

Bantuan: 021-531-6999
Sabtu, 19 Juni 2021 - 10:59:09 | DESI WINARNI | Keluar

Pembayaran Universitas Jambi

Sumber Dana

Tunai
 Non Tunai No Rekening:

Data Pembayaran

Institusi:
No. Tagihan:

3. Petugas bank/Teller akan mengkonfirmasi jumlah nominal pembayaran, apabila sesuai maka pembayaran dapat dilanjutkan.

BANK JAMBI
TELLER SISTEM

Bantuan: 021-531-6999
Sabtu, 19 Juni 2021 - 10:47:12 | DESI WINARNI | Keluar

Konfirmasi Pembayaran UIN SULTHAN THAHA SAIFUDDIN JAMBI

Data Pembayaran

Institusi	UIN SULTHAN THAHA SAIFUDDIN JAMBI	
NOMOR	002306180020	
NPM	306180020	
FAKULTAS	ILMU HADIS	
NAMA	WILDAN HABIBI ALKAF	
URAIAN	PEMBAYARAN UKT	
NOMINAL	Rp.	10,000
ADMIN BANK	Rp.	0
TOTAL	Rp.	10,000

Data Pembayaran Uang

Uang yang diterima:
Uang Kembali:



KEMENTERIAN AGAMA REPUBLIK INDONESIA
UNIVERSITAS ISLAM NEGERI SULTHAN THAHA SAIFUDDIN JAMBI

Jalan Lintas Jambi-Muaro Bulian KM. 16 Simpang Sungai Duren Kab. Muaro Jambi 36363

Telp/ Fax : (0741) 583183 - 584118 website : www.uinjambi.ac.id

4. Pembayaran selesai, Simpan slip setoran sebagai tanda bukti pembayaran

Sudah terima uang sejumlah Rp. 10,000
Terbilang (sepuluh ribu)

No.	Keterangan	Admin	Nominal	No Rek Tujuan
TOTAL			10,000	

Atas Nama : WILDAN HABIBI ALKAF
Nomor Referensi : 000005802317
Jenis Pembayaran : PEMBAYARAN UKT
Uniq ID : 002306180020
NPM : 306180020
Fakultas/Jurusan : ILMU HADIS
Tahun Akademik : 2020/
Alamat : JAMBI
No. Validasi : 9112470506/000005802317

Jambi, 19-Jun-2021
Petugas Bank

➤ Melalui Mobile Banking Bank Jambi

1. Masukke menu "Pembayaran/Payment" pada aplikasi Bank Jambi Mobile Mobile

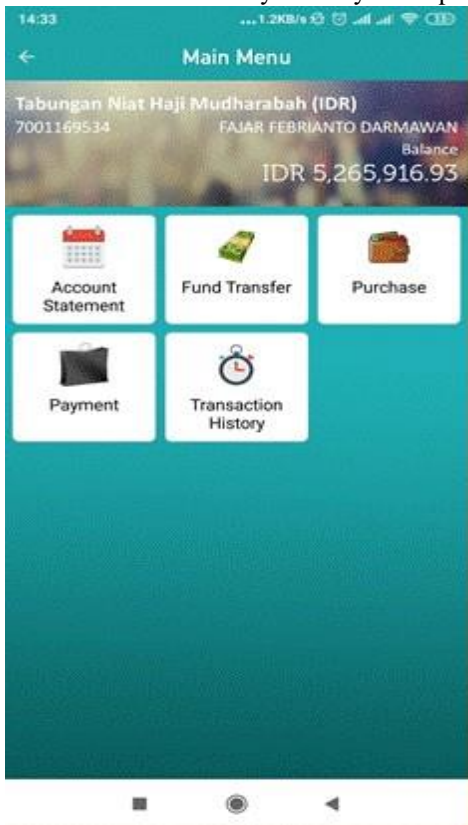



KEMENTERIAN AGAMA REPUBLIK INDONESIA
UNIVERSITAS ISLAM NEGERI SULTHAN THAHA SAIFUDDIN JAMBI

Jalan Lintas Jambi-Muaro Bulian KM. 16 Simpang Sungai Duren Kab. Muaro Jambi 36363

Telp/ Fax : (0741) 583183 - 584118 website : www.uinjambi.ac.id

2. Pilih kategori “Universitas/University”, Kemudian Klik UIN STS





KEMENTERIAN AGAMA REPUBLIK INDONESIA
UNIVERSITAS ISLAM NEGERI SULTHAN THAHA SAIFUDDIN JAMBI

Jalan Lintas Jambi-Muaro Bulian KM. 16 Simpang Sungai Duren Kab. Muaro Jambi 36363

Telp/ Fax : (0741) 583183 - 584118 website : www.uinjambi.ac.id

3. Masukkan nomor pembayaran dengan format :

- 000+No Pembayaran Untuk mahasiswa baru 2024 masukkan kode bayar berupa Contoh : 000240101001

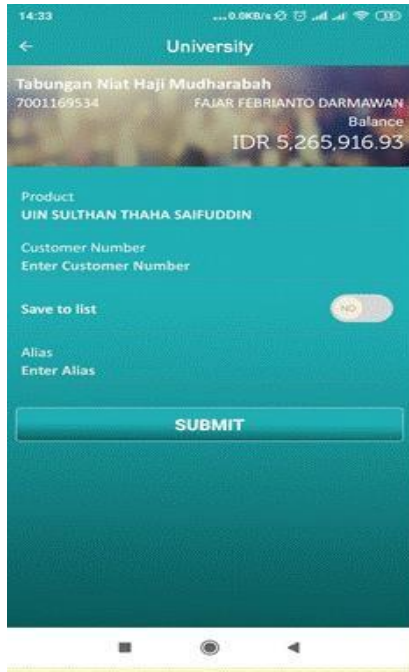

4. Akan tampil jumlah pembayaran, Pastikan data yang tampil sesuai dengan yang akan dibayarkan



5. Masukkan PIN Anda, tekan Selanjutnya.

6. Simpan resi sebagai bukti pembayaran.





➤ Melalui ATM Bank Jambi

1. Masukkankartu ATM Bank Jambi dan PIN



2. Pilih menu "transaksi lainnya"





3. Pilih menu "Pembayaran"



4. Pilih menu "Pendidikan"





KEMENTERIAN AGAMA REPUBLIK INDONESIA
UNIVERSITAS ISLAM NEGERI SULTHAN THAHA SAIFUDDIN JAMBI

Jalan Lintas Jambi-Muaro Bulian KM. 16 Simpang Sungai Duren Kab. Muaro Jambi 36363

Telp/ Fax : (0741) 583183 - 584118 website : www.uinjambi.ac.id

5. Masukkan kode pendidikan dengan format :
 - 0004 (UIN STS), Kemudian pilih benar



6. Masukkan nomor pembayaran dengan format :
 - 000+No Pembayaran Untuk mahasiswa baru 2024 masukkan kode bayar berupa Contoh : 000240101001





KEMENTERIAN AGAMA REPUBLIK INDONESIA
UNIVERSITAS ISLAM NEGERI SULTHAN THAHA SAIFUDDIN JAMBI

Jalan Lintas Jambi-Muaro Bulian KM. 16 Simpang Sungai Duren Kab. Muaro Jambi 36363

Telp/ Fax : (0741) 583183 - 584118 website : www.uinjambi.ac.id

7. Akan tampil jumlah pembayaran, Pastikan data yang tampil sesuai dengan yang akan dibayarkan



8. Kemudian Klik ya, untuk melanjutkan pembayaran
9. Simpan resi sebagai bukti pembayaran.

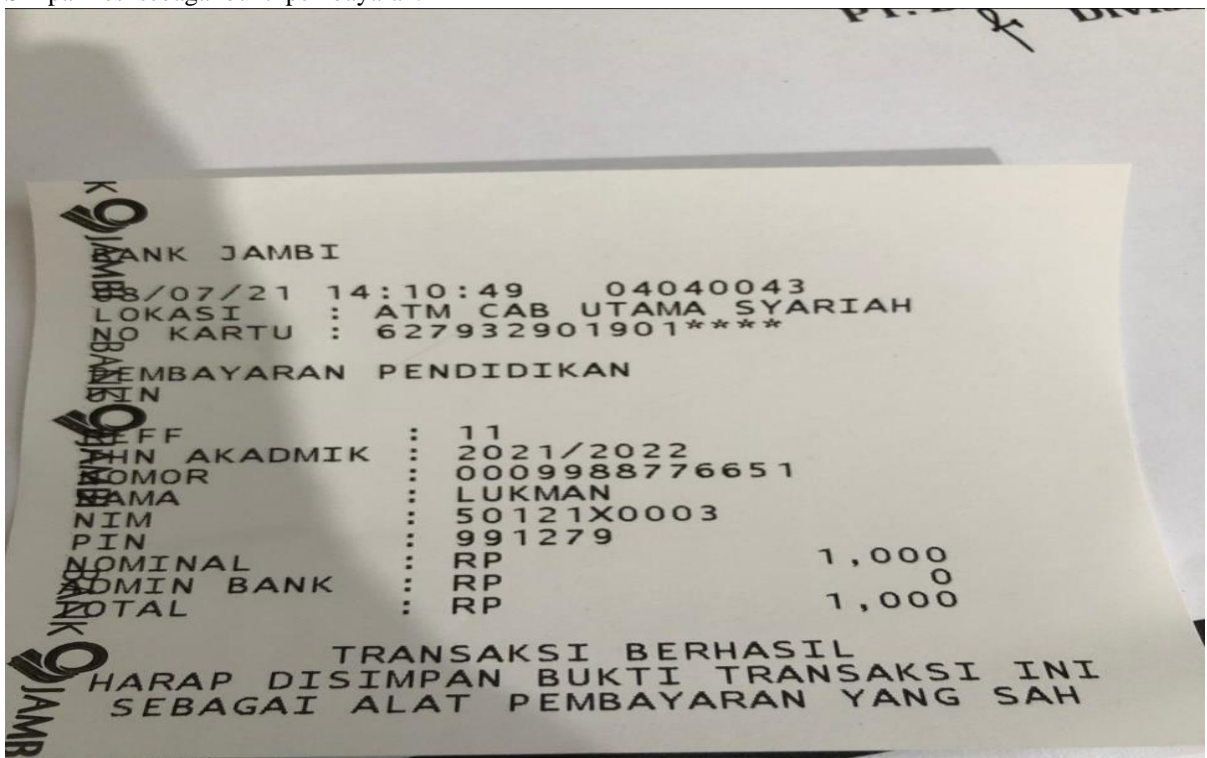



➤ Melalui ATM Bersama (ATM Bank Lain)

1. Masukkan kartu ATM dan PIN

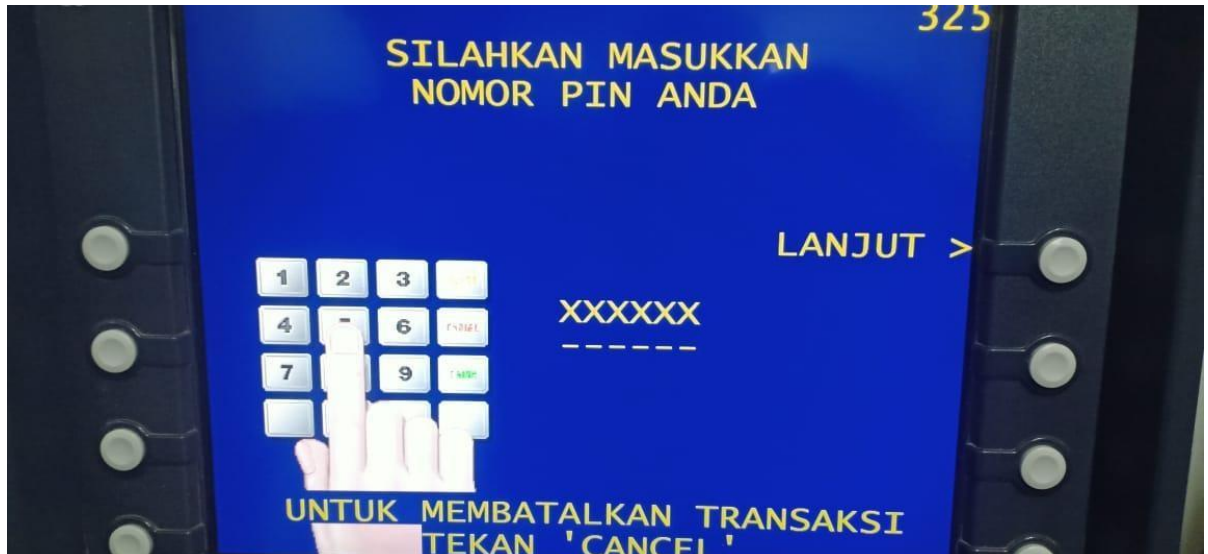

2. Pilih menu "Transfer" Transfer Ke Bank Lain

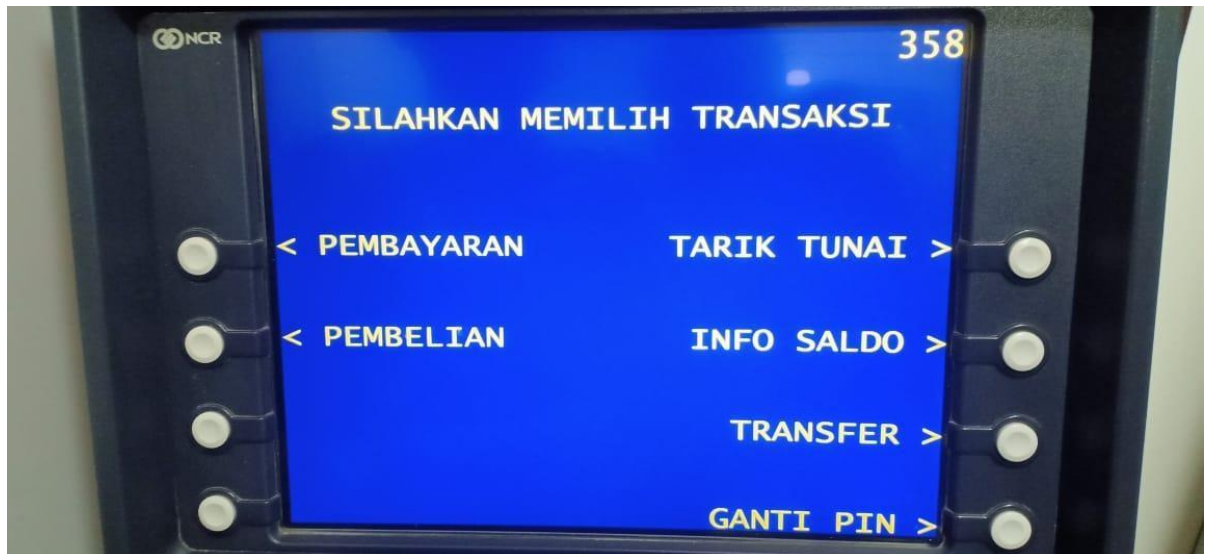

3. Input Rekening Tujuan Bank Jambi (Bank Jambi) dengan format :

Kode Bank – Kode Institusi – No Pembayaran

- 115+0102+000+No Pembayaran = untuk mahasiswa baru 2024 Contoh :

115 0102 000240101001





4. Masukkan Nominal yang harus dibayarkan



5. Akan tampil konfirmasi transfer dimana tertera jumlah tagihan dan Nama Mahasiswa



6. Tekan Benar/Ya untuk proses pembayaran hingga berhasil.



KEMENTERIAN AGAMA REPUBLIK INDONESIA
UNIVERSITAS ISLAM NEGERI SULTHAN THAHA SAIFUDDIN JAMBI

Jalan Lintas Jambi-Muaro Bulian KM. 16 Simpang Sungai Duren Kab. Muaro Jambi 36363

Telp/ Fax : (0741) 583183 - 584118 website : www.uinjambi.ac.id

7. Simpan resi sebagai bukti pembayaran yang sah.



➤ Melalui Mobile Banking Bank Lain (Bank Mandiri, BRI, BTN, BSI dan Lainnya)

1. Login ke aplikasi mobile banking
2. Pilih menu "Transfer" Transfer ke Bank Lain

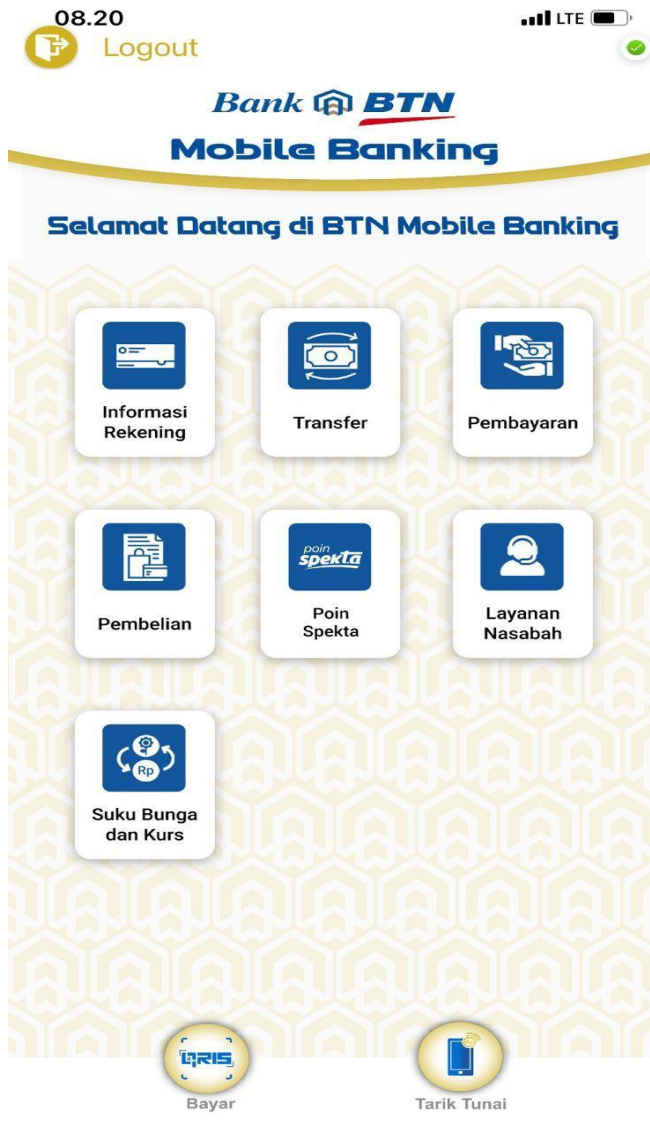



KEMENTERIAN AGAMA REPUBLIK INDONESIA
UNIVERSITAS ISLAM NEGERI SULTHAN THAHA SAIFUDDIN JAMBI

Jalan Lintas Jambi-Muaro Bulian KM. 16 Simpang Sungai Duren Kab. Muaro Jambi 36363

Telp/ Fax : (0741) 583183 - 584118 website : www.uinjambi.ac.id

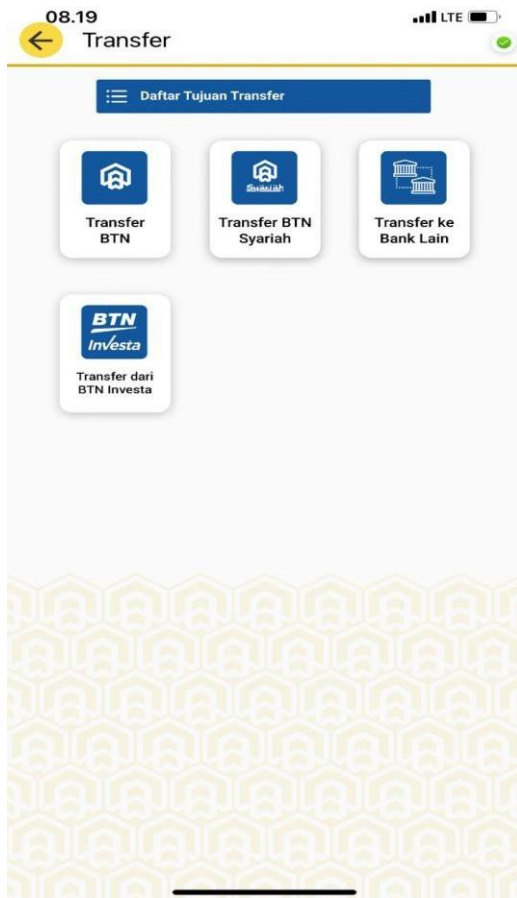

3. Pilih Tujuan Transfer Bank Jambi
4. Masukkan Nomor Rekening Tujuan dengan format :
Kode Institusi + No Pembayaran
- 0102+000+No Pembayaran = untuk mahasiswa baru 2024 Contoh : 0102000240101001
5. Masukkan Nominal yang harus dibayarkan

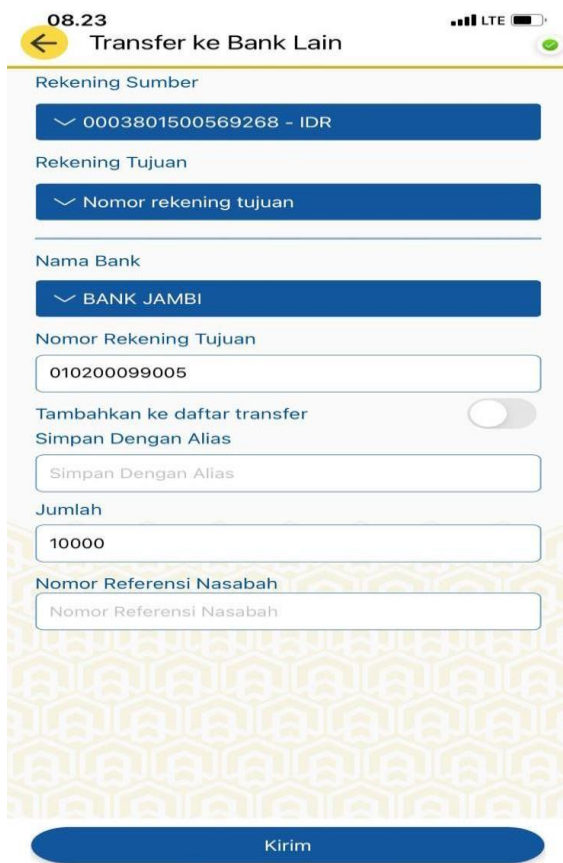



KEMENTERIAN AGAMA REPUBLIK INDONESIA
UNIVERSITAS ISLAM NEGERI SULTHAN THAHA SAIFUDDIN JAMBI

Jalan Lintas Jambi-Muaro Bulian KM. 16 Simpang Sungai Duren Kab. Muaro Jambi 36363

Telp/ Fax : (0741) 583183 - 584118 website : www.uinjambi.ac.id

6. Akan tampil konfirmasi transfer dimana tertera jumlah tagihan dan Nama Mahasiswa

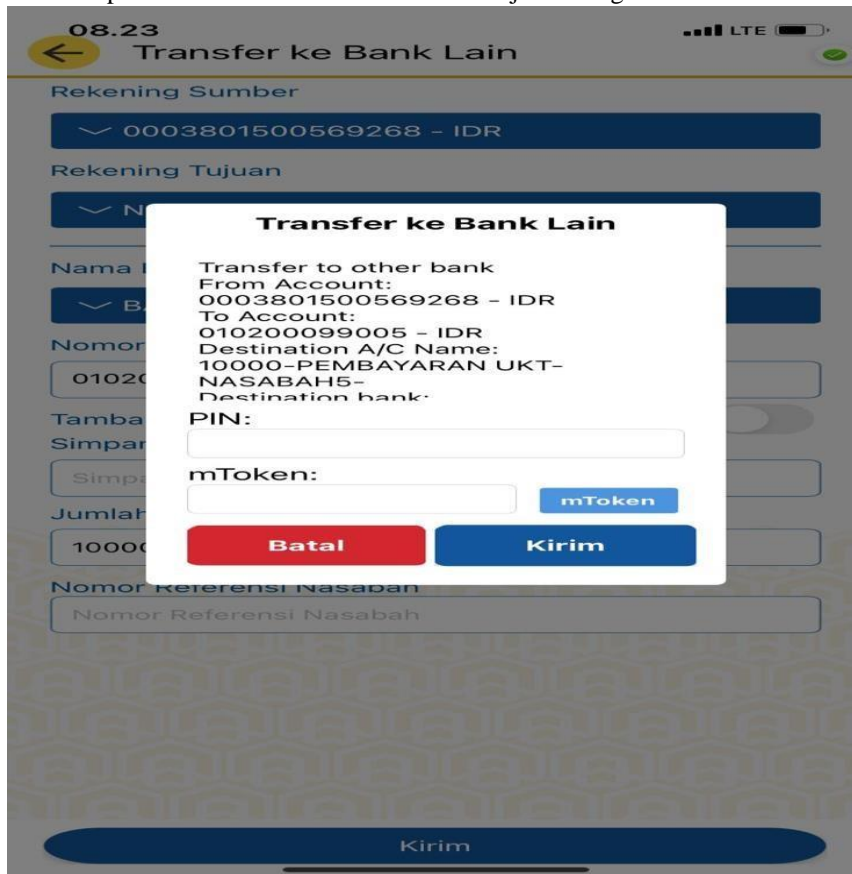

7. Tekan Benar untuk proses pembayaran hingga berhasil.
8. Simpan resi sebagai bukti pembayaran yang sah.

Penerima

10000-PEMBAYARAN UKT-NASABAH3-

BPD Jambi UUS - 010200099003

Detail Transaksi

Nominal Transfer	Rp 10.000
Metode Transfer	Online
Biaya Transaksi	Rp 6.500
Total Transaksi	Rp 16.500

Rekening Sumber

RANGGA SASMITA R

D. Tatacara Pengisian Daftar Pribadi Mahasiswa (DPM)

1. **Pasca Pembayaran UKT Daftar Ulang/ Registrasi (Nomor Induk Mahasiswa, Password)**

Setelah melakukan pembayaran UKT pertama / Registrasi ,mahasiswa akan mendapatkan secara langsung **NIM** (username) dan **PIN** (password) pada **Bukti pembayaran dari Bank** yang dapat di gunakan untuk Masuk (Login) ke sistem akademik di alamat : (<http://akademik.uinjambi.ac.id>) Berlaku untuk MARU (mahasiswa baru)

2. **Isi Data Pribadi Mahasiswa (Cetak Kode Etik)**

Setelah tahapan di atas maka mahasiswa dapat langsung LOG IN ke sistem akademik (<http://akademik.uinjambi.ac.id>) untuk mengisi data pribadi mahasiswa “untuk mendapatkan kode etik yang akan di gunakan saat registrasi manual di PTSP UIN STS Jambi” (WAJIB BAGI MAHASISWA SETELAH PEMBAYARAN PERTAMA) untuk panduan nya



KEMENTERIAN AGAMA REPUBLIK INDONESIA
UNIVERSITAS ISLAM NEGERI SULTHAN THAHA SAIFUDDIN JAMBI

Jalan Lintas Jambi-Muaro Bulian KM. 16 Simpang Sungai Duren Kab. Muaro Jambi 36363

Telp/ Fax : (0741) 583183 - 584118 website : www.uinjambi.ac.id

bisa di lihat pada link berikut <https://s.id/PanduanDPM>

Setelah DPM diisikan maka peserta dapat mencetak / mendownload Kode Etik Mahasiswa dan Surat Pernyataan Kesanggupan Membayar Uang Kuliah Tunggal melalui sistem untuk melengkapi persyaratan daftar ulang/registrasi.

3. Registrasi Foto (Upload Foto) KTM

Registrasi foto untuk kelengkapan **KTM** (kartu tanda mahasiswa) dapat di unggah melalui aplikasi kartu di alamat: <http://kartu.uinjambi.ac.id>. untuk panduan nya bisa di lihat pada link berikut : [Panduan KTM](#)

Demikianlah pengumuman kelulusan ini disampaikan untuk dapat diketahui dan dilaksanakan.

Jambi, 05 Agustus 2024

a.n.Biro AAKK

Kepala Bagian Akademik
dan Kemahasiswaan



Saparuddin, S.Pd.I., M.Pd

NIP. 19791227 200003 1 002